



informa

Gruppo Intesa Sanpaolo

N.23 Luglio 2024



LUGLIO
2024



Nel cedolino del mese di luglio, per le Aree Professionali e Quadri Direttivi CCNL Credito, sono risultati prodotti gli effetti concernenti i seguenti istituti:

**Premio Variabile di Risultato 2023 (PVR) – Conto Sociale Welfare Hub - Contributo Welfare Figli
Conto Welfare UBI**

Conto Sociale Familiari non Autosufficienti - FSI del Gruppo Intesa Sanpaolo – LTC Volontaria - Modello 730



Premio Variabile di Risultato 2023 (PVR)

VOCE 2PVL Pr.Var. da Sociale a Cash: importo del PVR destinato inizialmente a Conto Sociale e per il quale successivamente è stata richiesta la liquidazione in cedolino assoggettamento fiscale del premio PVR liquidato visibile nella parte bassa del cedolino, sezione fiscale, casella Imp.det.: imponibile soggetto ad imposta sostitutiva Irpef 5% fino a € 3.000 per tutti coloro che hanno percepito nell'anno precedente un reddito di lavoro dipendente, comprensivo dei premi di risultato assoggettati ad imposta sostitutiva, non superiore a € 80.000 (art. 1, c. 160 L. 11 dicembre 2016, n. 232 Legge di bilancio 2017). Per l'anno 2024, il limite di € 3.000 lordi è comprensivo dell'eventuale importo residuo non utilizzato del Conto Sociale dello scorso anno che è stato liquidato con il cedolino di febbraio 2024.



VOCE 93A1: per questa tipologia di dipendenti, ovvero titolari di reddito di lavoro dipendente di importo non superiore a € 80.000 nell'anno precedente a quello di percezione delle somme, che hanno scelto la liquidazione del PVR in cedolino, sono stati accreditati i contributi INPS pari a 9,19% calcolati su una quota premio fino a € 800, in applicazione alla Circolare Inps nr. 104 del 18-10-2018 in tema di decontribuzione.

Conto Sociale Welfare Hub

VOCE 6VU6 Premio Soc. Rimb. Spese: liquidazione delle somme relative alle richieste di rimborso spese presentate in Conto Sociale – Welfare Hub.



VOCE 2PVS Premio Var. a Sociale: storno dell'importo inizialmente destinato al Conto Sociale, e successivamente indirizzato ad una scelta diversa.

VOCE 2PVP Pr.Var.da Sociale a FPC: importo del PVR destinato inizialmente a Conto Sociale e per il quale successivamente è stata richiesta la destinazione a previdenza complementare.

VOCE 1WB6 Buoni Spesa: importo utilizzato in Welfare Hub per acquisto buoni spesa (rientranti nei fringe benefits).

VOCE 1WD1 Utenze Domestiche: importo utilizzato in Welfare Hub per rimborso utenze domestiche (rientranti nei fringe benefits).

VOCE 1WR8 Att./Serv.Ricr.SportCult: importo utilizzato in Welfare Hub per acquisto servizi e attività ricreative/sportive/culturali.

VOCE 1WY8 Viaggi in convenzione: importo utilizzato in Welfare Hub per acquisto viaggi in convenzione.

Contributo Welfare Figli

VOCE 1CWS – CTR WELFARE RIMBORSO SPESE: liquidazione delle somme relative alle richieste di rimborso spese presentate in Conto Sociale a valere sul plafond figli a carico.



Conto Welfare UBI

VOCE 1CWU Welfare UBI Rimb. Spese: liquidazione delle somme relative alle richieste di rimborso spese presentate in Conto Sociale – Welfare Hub.

VOCE 4ZY7 Rett.Ctr.FPC c/a.1F.Rist.: importo del Conto Welfare UBI destinato inizialmente a Conto Sociale e per il quale successivamente è stata richiesta la destinazione a previdenza complementare.

VOCE 2CWU Cont. Welfare UBI a Soc.: storno dell'importo inizialmente destinato al Conto Sociale e successivamente indirizzato ad una scelta diversa.

Conto Welfare UBI

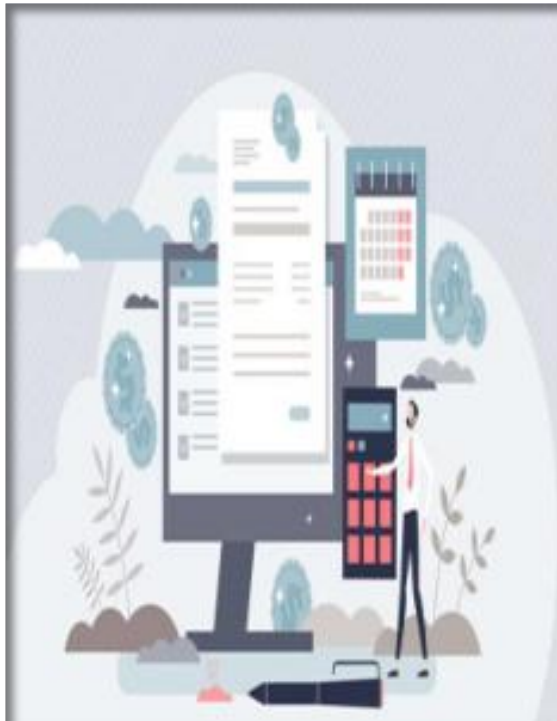

VOCE 1WB7 Buoni Spesa: importo utilizzato in Welfare Hub per acquisto buoni spesa (rientranti nei fringe benefits).

VOCE 1WD2 Utenze Domestiche: importo utilizzato in Welfare Hub per rimborso utenze domestiche (rientranti nei fringe benefits).

VOCE 1WR7 Att./Serv.Ricr.SportCult: importo utilizzato in Welfare Hub per acquisto servizi e attività ricreative/sportive/culturali.

VOCE 1WY7 Viaggi in convenzione: importo utilizzato in Welfare Hub per acquisto viaggi in convenzione.

Conto Sociale Familiari non Autosufficienti

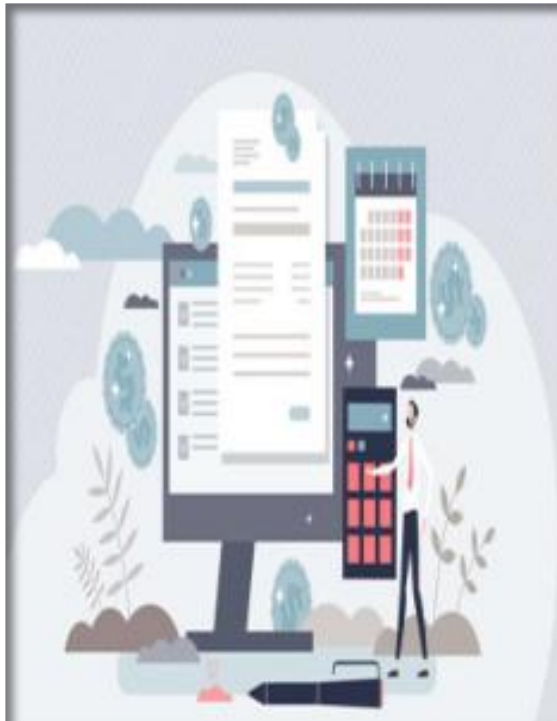

N.B.: L'addebito per i dipendenti/familiari per i quali è stata data la "PREADESIONE" nel 2024 sarà gestito nelle prossime mensilità.

VOCE 16RS – DISABILITA' RIMBORSO SPESE: somme relative alle richieste di rimborso spese sostenute per servizi di assistenza a favore di familiari conviventi portatori di handicap in possesso di certificazione medica di non autosufficienza (c.d. Conto sociale familiari non autosufficienti).

Fondo Sanitario Integrativo del Gruppo Intesa Sanpaolo – LTC VOLONTARIA

VOCE 4VDF LTC VOL. DIP. E FAM.: trattenuta per sé e per familiari.

VOCE 4VCO LTC VOL.CONVIVENTE: trattenute per il/la convivente.

Modello 730

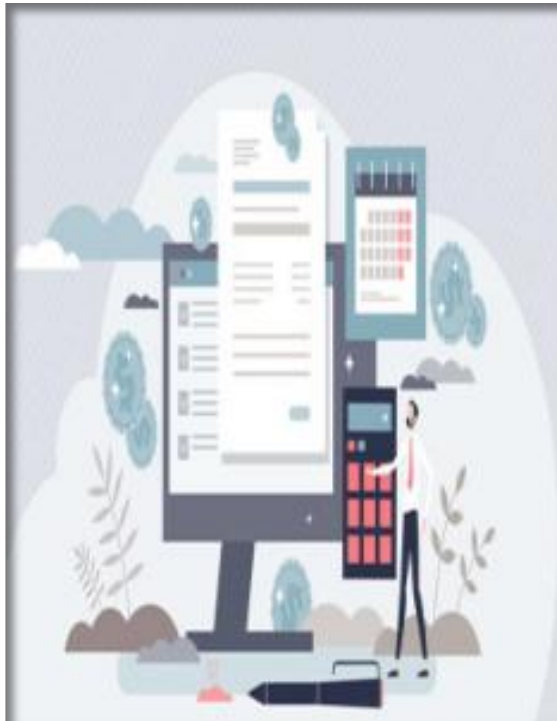

LIQUIDAZIONE IMPOSTE CON IMPORTI A DEBITO



1) se la retribuzione di luglio non è sufficiente per trattenere l'importo dovuto (1° rata o in unica soluzione), la parte residua sarà trattenuta dalla retribuzione erogata nel mese successivo e, in presenza di ulteriore incapacienza, dalle retribuzioni dei successivi mesi del 2024 con l'applicazione dell'interesse dello 0,40% mensile, trattenuto anch'esso dalla retribuzione e versato in aggiunta alle somme cui afferisce.

2) Per i colleghi che hanno scelto di rateizzare, se l'importo a debito è originato dalla contemporanea presenza di importi a credito ed a debito, nel cedolino sono presenti le voci dei tributi in modalità tale che la somma algebrica delle voci stesse sia uguale, mese per mese, all'importo della rata. Le operazioni di liquidazione proseguiranno anche nei prossimi mesi e fino alla chiusura degli stipendi di dicembre.

Modello 730

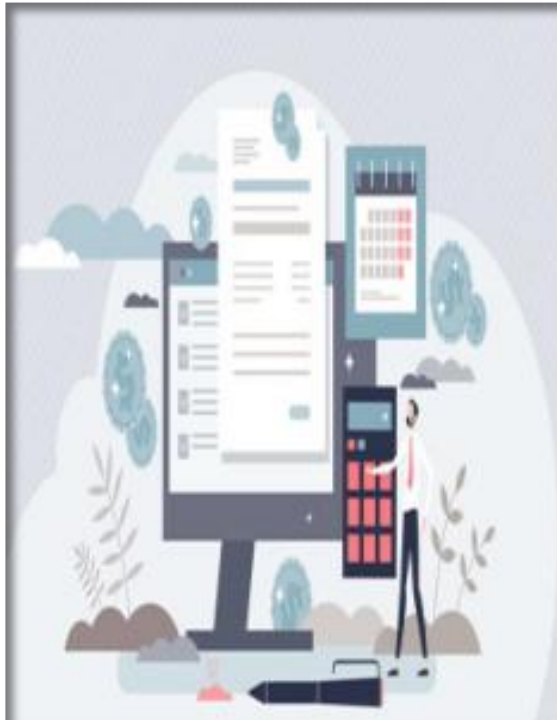

DICHIARAZIONI OGGETTO DI LIQUIDAZIONE



Sono quelle presentate tramite CAF, professionisti abilitati o direttamente sul sito dell'Agenzia delle Entrate utilizzando il modello precompilato, pervenute al Datore di Lavoro tramite l'Agenzia delle Entrate entro il 16/7/2024.



AD ECCEZIONE DELLE DICHIARAZIONI



1) Con modifiche rispetto alla dichiarazione precompilata che incidono sulla determinazione del reddito o dell'imposta e che presentano elementi di incoerenza rispetto ai criteri pubblicati con provvedimento del direttore dell'Agenzia delle Entrate.

2) che determinano un rimborso di importo superiore a €4.000.

Per questa tipologia di dichiarazioni l'Agenzia delle Entrate può effettuare controlli preventivi, in via automatizzata o mediante verifica della documentazione giustificativa, entro quattro mesi dal termine previsto per la trasmissione della dichiarazione ovvero dalla data della trasmissione, se questa è successiva a detto termine. **Il rimborso che risulterà spettante al termine delle operazioni di controllo preventivo sarà direttamente erogato da parte dell'Agenzia delle Entrate stessa.**

Con il consueto impegno sarà nostra cura fornirvi gli aggiornamenti e le informative pertinenti.

