

UNISIN

UNITÀ SINDACALE
FALCRI · SILCEA · SINFUB

ΕΥΓΩΣΗ · ΣΙΓΣΕΥ · ΣΙΝΕΛΒ
ΟΠΙΛΥ ΣΙΝΔΥΚΑΤΕ

informa

N.19

Maggio 2024



UNISIN Gruppo Intesa Sanpaolo

BUSTA PAGA MAGGIO 2024

Nel cedolino del mese di maggio 2024 sono risultati prodotti gli effetti delle somme concernenti l'applicazione dell'Accordo del 7 marzo 2024.

Vi ricordiamo che la legge di Bilancio 2024, oltre a prorogare la detassazione dei premi di risultato erogati, nel limite massimo di 3.000 euro annui, ha lasciato inalterata l'opportunità di applicare una decontribuzione parziale, su una quota parte della retribuzione premiale, al massimo pari a 800 euro annui, applicando riduzione dal 10% al 5% dell'aliquota dell'imposta sostitutiva dovuta sui premi di risultato erogati nel corso dell'anno corrente.

Come previsto dalla normativa vigente, gli importi assoggettati a imposta sostitutiva IRPEF del 5% sono costituiti dai premi di risultato d'importo variabile.

Sono esclusi dalla predetta normativa gli importi erogati a titolo di sistema incentivante, premi NPL/SET, sui quali è stata applicata la tassazione ordinaria, in somma all'imponibile corrente del mese.

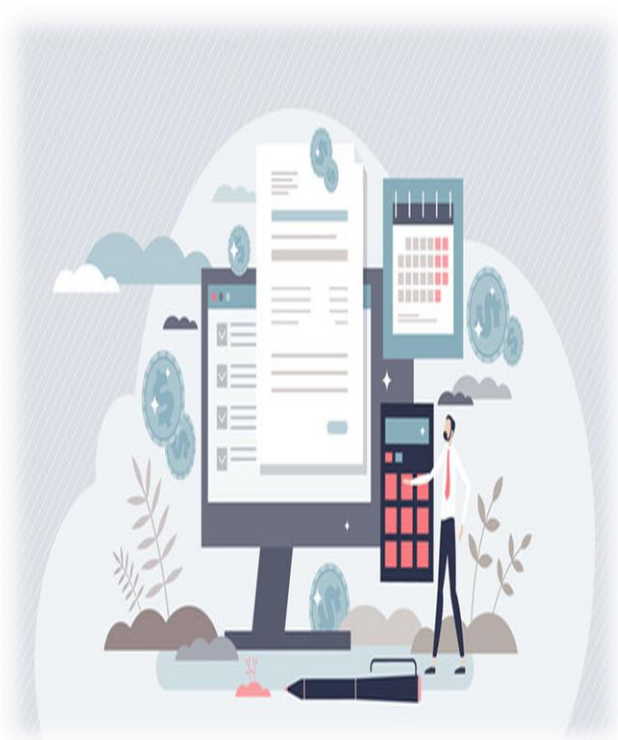

PVR - Premio Variabile di Risultato 2023

Dipendenti che hanno scelto la liquidazione del PVR in cedolino:

VOCE 2PVR: importo lordo complessivamente spettante (premio base ed eventuale quota di eccellenza) visibile nel cosiddetto "corpo" del cedolino.

L'assoggettamento fiscale del premio PVR è visibile nella parte bassa del cedolino, sezione fiscale, suddiviso fra:

CASELLA Imp.det.: imponibile soggetto ad imposta sostitutiva Irpef 5% fino a € 3.000 per tutti coloro che hanno percepito, nell'anno precedente, un reddito di lavoro dipendente, comprensivo dei premi di risultato assoggettati ad imposta sostitutiva, non superiore a € 80.000 (art. 1, c. 160 L. 11 dicembre 2016, n. 232 Legge di bilancio 2017). Per l'anno 2024, il limite di € 3.000 lordi è comprensivo dell'eventuale importo residuo non utilizzato del Conto Sociale 2023, e liquidato con il cedolino di febbraio 2024.

CASELLA Imp. Irp. Pr.: imponibile soggetto a tassazione ordinaria per la parte eccedente i 3.000 euro, o per redditi superiori agli €80.000 nell'anno precedente (non è in somma all'imponibile fiscale del mese).

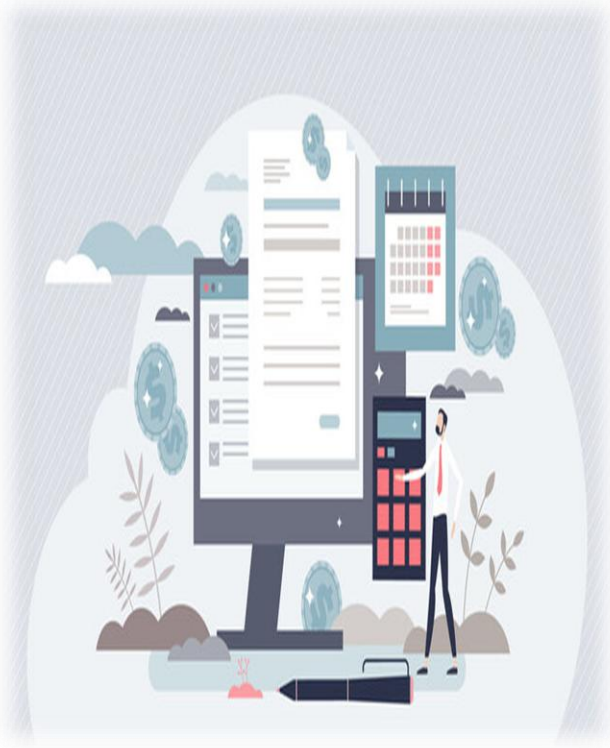

PVR - Premio Variabile di Risultato 2023

Dipendenti che hanno scelto di destinare il PVR al Conto Sociale:

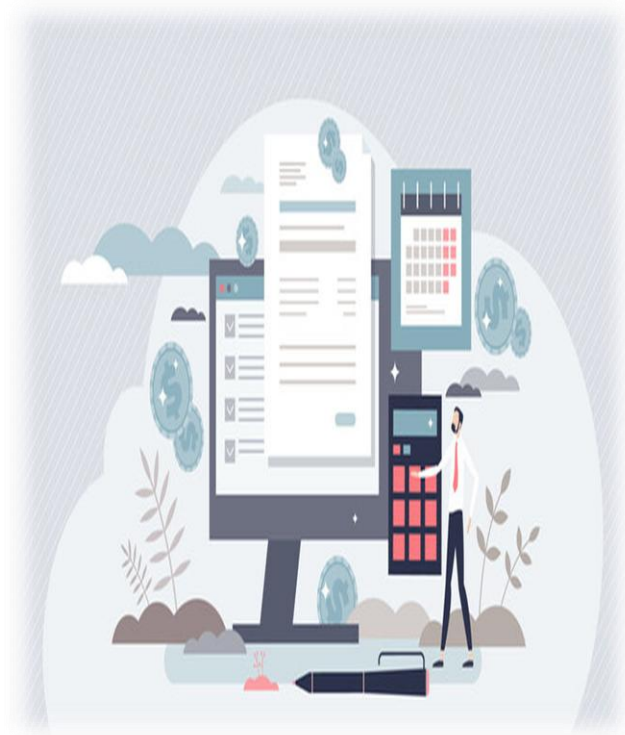

VOCE 2PVS: importo del PVR destinato al Conto Sociale, entro la soglia di esenzione di € 3.000.

VOCE 2PVX: liquidazione dell'eventuale quota eccedente € 3.000, sulla quale non viene applicata la tassazione sostitutiva Irpef 5% (quota visibile in casella Imp. Irpef Premio, non in somma all'imponibile fiscale del mese).

PVR - Premio Variabile di Risultato 2023

Anticipo in c/c del PVR avvenuto il 9 maggio

VOCE 1474: per tutti i beneficiari dell'anticipo in c/c del PVR avvenuto il 9 maggio 2024 si è provveduto al recupero del suddetto anticipo.

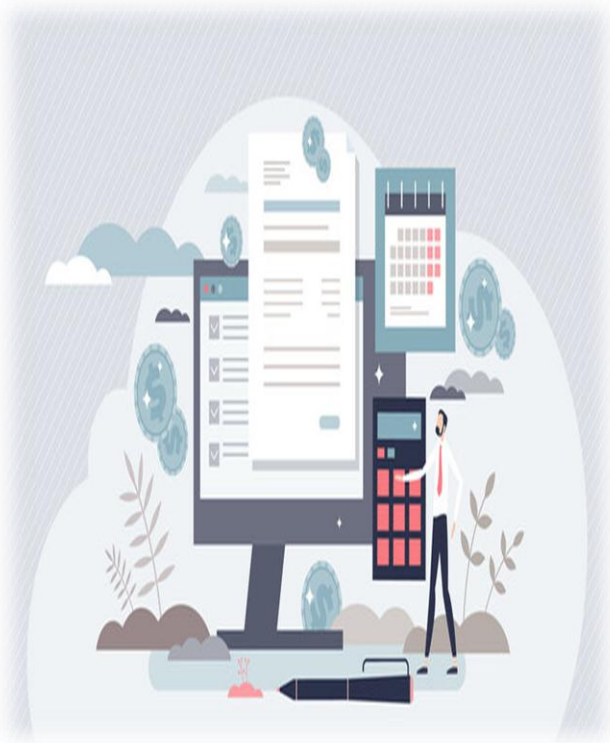

VOCE 2PVR

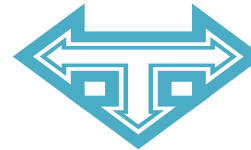

VOCE 2PVX

Per i dipendenti che hanno in liquidazione la voce **2PVR** o **2PVX** (titolari di reddito di lavoro dipendente d'importo non superiore, nell'anno precedente a quello di percezione delle somme, a € 80.000):

VOCE 93A1: importo contributi INPS accreditati pari a 9,19% calcolati su una quota premio fino a € 800 in applicazione della Circolare Inps nr. 104 del 18-10-2018 in tema di decontribuzione.

Contributo Welfare Figli

Con il cedolino di maggio 2024 si è provveduto a riconoscere, ai dipendenti che ne hanno fatta espressa richiesta, quanto previsto dall'accordo dell'8 dicembre 2021 in materia di contributo welfare di competenza 2024 per figli a carico fino a 24 anni:

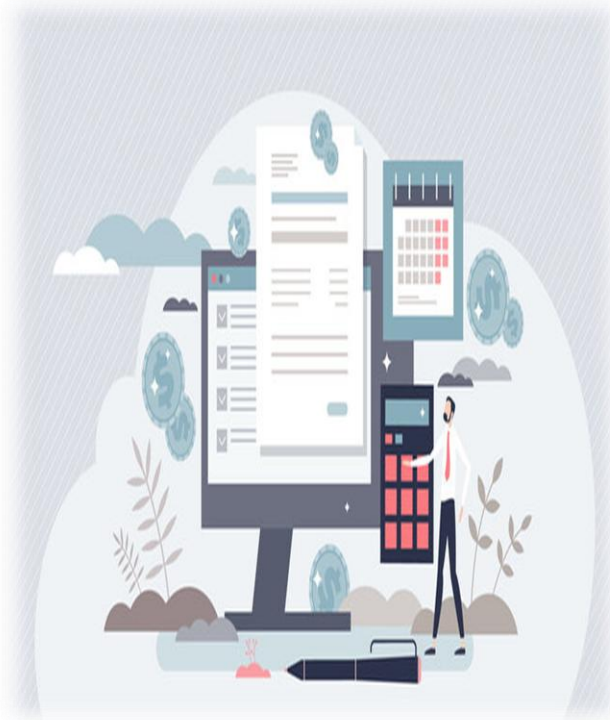

VOCE 2CWS: per i dipendenti che hanno richiesto l'erogazione del Contributo Welfare sotto forma di rimborso delle spese sostenute per i medesimi figli mediante il Conto Sociale Figli.

VOCE 1CWF: per i dipendenti che hanno richiesto l'erogazione del Contributo Welfare sotto forma di versamento a previdenza complementare sulla posizione aperta a favore dei figli, che risultino a carico nell'anno corrente (2024).



Il Fondo Pensione a contribuzione definita del Gruppo Intesa Sanpaolo provvederà a dar corso al caricamento del Contributo Welfare a partire dal mese di maggio.

Società di Mutuo Soccorso

Con il cedolino di maggio 2024 si è provveduto a trattenere la quota annuale prevista per il 2024 pari a euro cinque.

VOCE 1132: Soc. Mutuo Soccorso Onlus, quota annuale prevista per il 2024 pari a € 5, per tutti coloro che hanno confermato l'adesione entro il 30/4/2024.

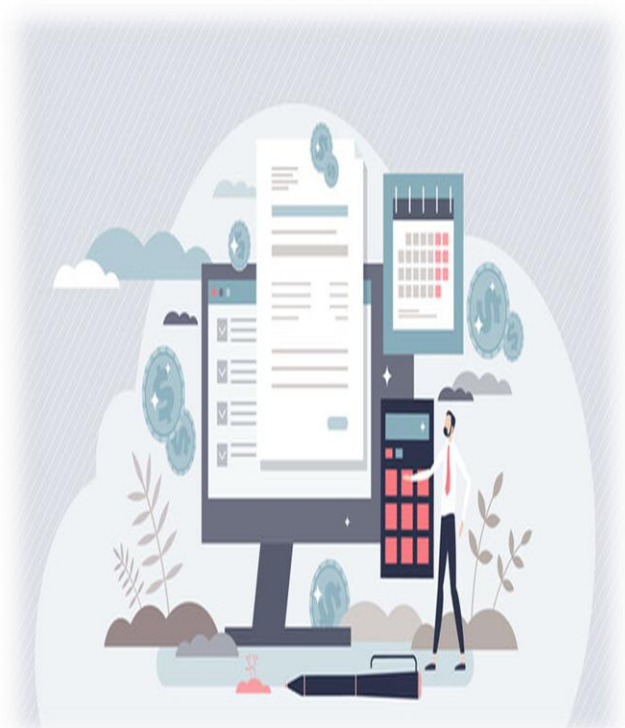

Si ricorda che a partire dal 2025 l'addebito sarà fatto anticipatamente nel precedente mese di dicembre.

La SoMS opererà nei confronti dei dipendenti assunti con contratto a tempo indeterminato, inclusi coloro che cessano dal servizio con diritto all'assegno straordinario erogato dal "Fondo di solidarietà per il Personale del credito", ovvero, con diritto al trattamento pensionistico dell'Assicurazione Generale Obbligatoria, incluso quello d'inabilità, ivi, nel quadro delle proprie attività in favore di dipendenti, ex dipendenti e pensionati del Gruppo Intesa Sanpaolo, nonché di loro familiari che si trovino in condizioni di svantaggio.

Per maggiori informazioni vi invitiamo a consultare il N.14 di **UNISIN** *informa* dello scorso marzo.

Conto Sociale familiari non autosufficienti

Con il cedolino di maggio sono in liquidazione le somme relative alle richieste di rimborso spese sostenute per servizi di assistenza a favore di familiari conviventi con disabilità in situazione di gravità e in possesso di certificazione medica di non autosufficienza (c.d. *Conto sociale familiari non autosufficienti*).

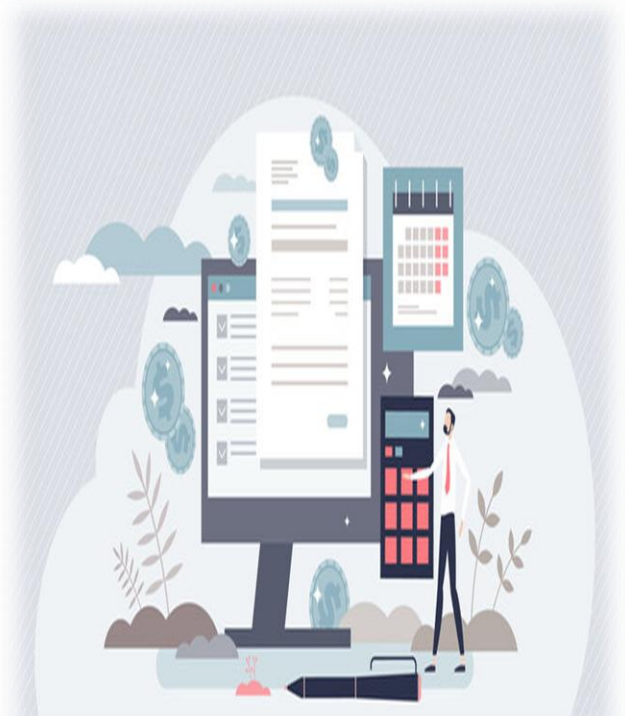

VOCE 16RS: DISABILITA' RIMBORSO SPESE

Nuove voci in cedolino

A partire dal corrente mese di maggio, nel cedolino, sarà possibile consultare in modo puntuale le percentuali di contribuzione alla previdenza complementare per le diverse fonti contributive (*contributo datore di lavoro, volontario e ristoro per coloro che ne beneficiano*), mensilmente applicate in relazione alle diverse basi imponibili contrattualmente previste. Tali indicazioni saranno utili per valutare l'eventuale variazione della propria contribuzione al fondo pensione, anche, al fine di verificarne il limite di deducibilità, che ricordiamo essere di € 5.164,57 annui (*esclusa la contribuzione del TFR*).

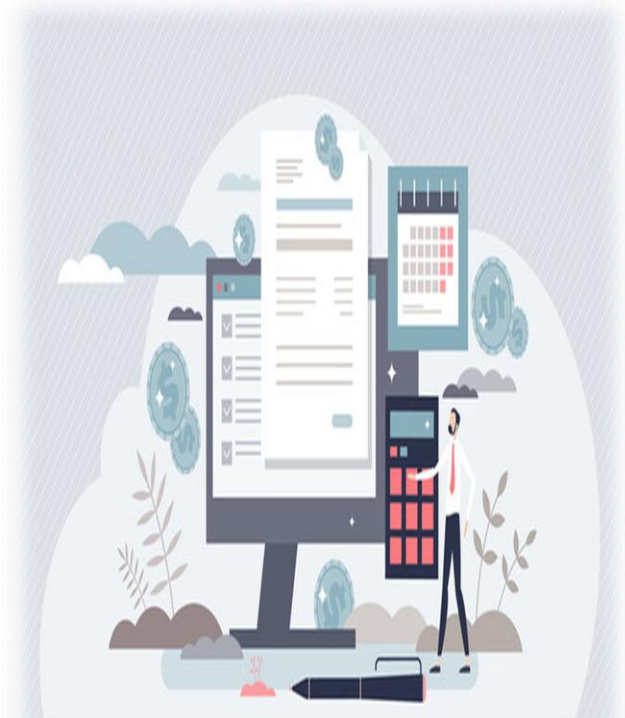

BASI IMPONIBILI

- base imponibile TFR;
- base imponibile INPS (Rif. Sezione "PREVID" – Casella "Imponibile");
- base imponibile del Fondo Pensione a contribuzione definita del Gruppo Intesa Sanpaolo (FOPIC), calcolato sulle voci Stipendio, Scatti Anzianità, Ex Ristrutturazione Tabellare ed eventuali voci di Ruolo;
- eventuali ulteriori.

Nuove voci in cedolino

Tabella esplicativa con le voci figurative/informative presenti nel cedolino in base alle specifiche situazioni individuali

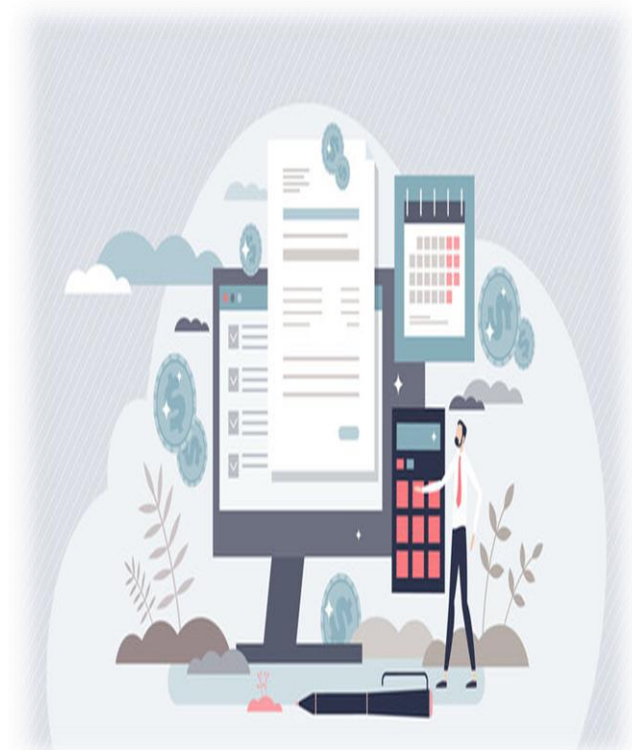

Tipologia Contributo	Codice Voce	Descrizione Voce	Imp.Unitario
Contr. carico Azienda	9PA1	% FPC Az su Imp INPS	% contribuzione
Contr. carico Azienda	9PA2	% FPC Az su Imp TFR	% contribuzione
Contr. carico Azienda	9PA3	% FPC Az su Imp FOPIC	% contribuzione
Contr. carico Azienda	9PA4	% FPC Az su Imp Ad-Hoc	% contribuzione
Contr. carico Dipendente	9PD1	% FPC Dip su Imp INPS	% contribuzione
Contr. carico Dipendente	9PD2	% FPC Dip su Imp TFR	% contribuzione
Contr. carico Dipendente	9PD3	% FPC Dip su Imp FOPIC	% contribuzione
Contr. carico Dipendente	9PD4	% FPC Dip su Imp Ad-Hoc	% contribuzione
Contr. Ristoro	9PR1	% FPC Rist su Imp INPS	% contribuzione
Contr. Ristoro	9PR2	% FPC Rist su Imp TFR	% contribuzione
Contr. Ristoro	9PR3	% FPC Rist su Imp Ad-Hoc	% contribuzione

Modello 730 – Dati del sostituto d'imposta

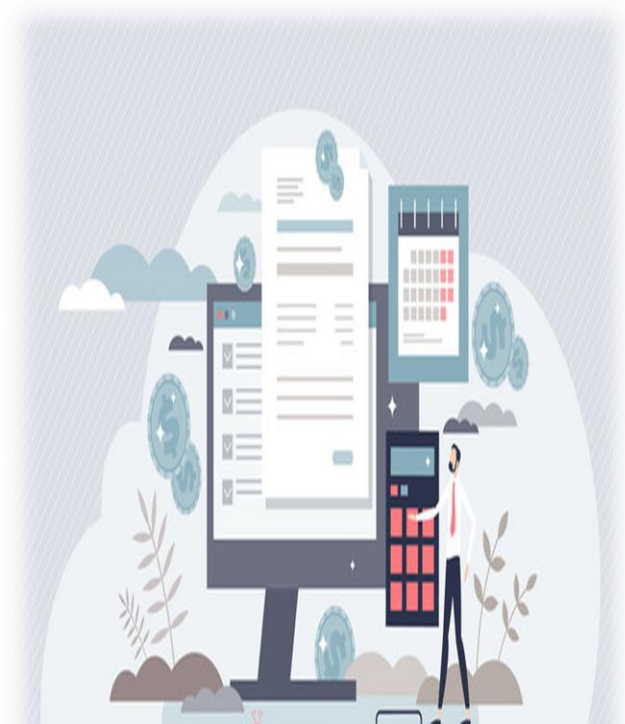

Il codice fiscale e la denominazione del datore di lavoro, sostituto d'imposta attuale, sono riportati nella prima casella di sinistra della testata del cedolino paga di questo mese ed è determinante per la corretta liquidazione del saldo di luglio e/o dei mesi successivi.

Con il consueto impegno sarà nostra cura fornirvi gli aggiornamenti e le informative pertinenti.

